

بسمه تعالی

فرم شناسنامه خدمت دستگاه اجرایی

ضمیمه ۱

۱- عنوان خدمت: <b>صدور مجوز تشکیل مجمع عمومی نظام صنفی کشاورزی</b>		۲- شناسه خدمت ( این فیلد توسط سازمان مدیریت و برنامه ریزی کشور تکمیل می شود.)		
۳- ارائه دهنده خدمت	نام دستگاه اجرایی: <b>سازمان مرکزی تعاون روستایی ایران</b>			
	نام دستگاه مادر: <b>وزارت جهاد کشاورزی</b>			
۴- مشخصات خدمت	شرح خدمت مجوزی است به منظور اجتماع واحد های صنفی که در دو بخش مجمع عمومی عادی شهرستان و مجمع عمومی عادی استان تشکیل می گردد.			
	نوع خدمت	<input type="checkbox"/> خدمت به شهروندان (G2C) <input checked="" type="checkbox"/> خدمت به کسب و کار (G2B) <input type="checkbox"/> خدمت به دیگر دستگاه های دولتی (G2G)		
	ماهیت خدمت	<input checked="" type="checkbox"/> حاکمیتی <input type="checkbox"/> تصدی گری		
	سطح خدمت	<input checked="" type="checkbox"/> ملی <input type="checkbox"/> منطقه ای <input checked="" type="checkbox"/> استانی <input type="checkbox"/> شهرستانی <input type="checkbox"/> روستایی		
	رویداد مرتبط با:	<input type="checkbox"/> تولد <input type="checkbox"/> آموزش <input type="checkbox"/> سلامت <input type="checkbox"/> مالیات <input checked="" type="checkbox"/> کسب و کار <input type="checkbox"/> تامین اجتماعی <input type="checkbox"/> ثبت مالکیت <input type="checkbox"/> تاسیسات شهری <input type="checkbox"/> بیمه <input type="checkbox"/> ازدواج <input type="checkbox"/> بازنشستگی <input type="checkbox"/> مدارک و گواهینامه ها <input type="checkbox"/> وفات <input type="checkbox"/> سایر		
	نحوه آغاز خدمت	<input checked="" type="checkbox"/> تقاضای گیرنده خدمت <input type="checkbox"/> فرارسیدن زمانی مشخص <input type="checkbox"/> رخداد رویدادی مشخص <input checked="" type="checkbox"/> تشخیص دستگاه <input type="checkbox"/> سایر: ...		
	مدارک لازم برای انجام خدمت	گواهی سوء پیشینه، گواهی عدم اعتیاد، گواهی اشتغال به فعالیت کشاورزی، پروانه بهره برداری کشاورزی، پروانه فعالیت و احراز هویت حقیقی و حقوقی		
	قوانین و مقررات بالادستی	آئین نامه شماره ۸۲/۱۶۴۰/ت/۳۷۳ مورخ ۸۶/۱۰/۱۰ هیات وزیران: « آئین نامه اجرایی نظام صنفی کارهای کشاورزی » // ماده ۳۵ قانون تاسیس سازمان نظام مهندسی کشاورزی و منابع طبیعی جمهوری اسلامی ایران // اساسنامه نظام صنفی کارهای کشاورزی استان مصوب هیات عالی نظارت بر سازمان های صنفی کشور تاریخ ۸۹/۱۰/۱۲ // دستورالعمل تشکیل مجمع عمومی موسس و برگزاری انتخابات اولین دوره هیات مدیره استانی به شماره ۰۲۰/۶۵۱۷ مورخ ۹۰/۱۲/۲۸ وزارت جهاد کشاورزی // دستورالعمل برگزاری انتخابات نظام صنفی کشاورزی به شماره ۰۲۰/۶۵۱۷ مورخ ۹۰/۱۲/۲۸ وزارت جهاد کشاورزی		
	۵- جزئیات خدمت	آمار تعداد خدمت گیرندگان	۶۷۰۰۰۰ نفر عضو نظام صنفی کشاورزی در کشور در طی ۵ سال	
		متوسط مدت زمان ارائه خدمت:	۳۰ روز	
تواتر		<input checked="" type="checkbox"/> یکبار برای همیشه		
تعداد بار مراجعه حضوری				
هزینه ارائه خدمت (ریال) به خدمت گیرندگان		مبلغ (مبالغ)	شماره حساب (های) بانکی	پرداخت بصورت الکترونیک
۶- نحوه دسترسی به خدمت	آدرس دقیق و مستقیم خدمت در وبگاه در صورت الکترونیکی بودن همه یا بخشی از آن: -----			
	WWW.-----			
	نام سامانه مربوط به خدمت در صورت الکترونیکی بودن همه یا بخشی از آن: -----			
	مراحل خدمت	نوع ارائه	رسانه ارتباطی خدمت	
	در مرحله اطلاع رسانی خدمت	<input checked="" type="checkbox"/> الکترونیکی	<input checked="" type="checkbox"/> اینترنتی (مانند وبگاه دستگاه) <input type="checkbox"/> تلفن همراه (برنامه کاربردی) <input checked="" type="checkbox"/> پست الکترونیک <input checked="" type="checkbox"/> ارسال پستی <input checked="" type="checkbox"/> تلفن گویا یا مرکز تماس <input checked="" type="checkbox"/> پیام کوتاه <input checked="" type="checkbox"/> سایر (با ذکر نحوه دسترسی): رادیو و تلویزیون	
		<input checked="" type="checkbox"/> غیر الکترونیکی	<input type="checkbox"/> جهت احراز اصالت فرد <input type="checkbox"/> جهت احراز اصالت مدرک <input type="checkbox"/> نبود زیرساخت ارتباطی مناسب <input checked="" type="checkbox"/> سایر: نصب بنر در هر موقعیت ممکن	مراجعه به دستگاه: <input checked="" type="checkbox"/> ملی <input checked="" type="checkbox"/> استانی <input checked="" type="checkbox"/> شهرستانی
		ذکر ضرورت مراجعه حضوری		

		<input type="checkbox"/> الکترونیکی <input type="checkbox"/> اینترنتی (مانند وبگاه دستگاه) <input type="checkbox"/> تلفن همراه (برنامه کاربردی) <input type="checkbox"/> پست الکترونیک <input type="checkbox"/> ارسال پستی <input type="checkbox"/> تلفن گویا یا مرکز تماس <input type="checkbox"/> پیام کوتاه <input type="checkbox"/> دفاتر پیشخوان شماره قرارداد واگذاری خدمات به دفاتر پیشخوان: <input type="checkbox"/> عناوین مشابه دفاتر پیشخوان <input type="checkbox"/> سایر (با ذکر نحوه دسترسی)		در مرحله درخواست خدمت		
مراجعه به دستگاه: <input checked="" type="checkbox"/> ملی <input checked="" type="checkbox"/> استانی <input checked="" type="checkbox"/> شهرستانی		<input checked="" type="checkbox"/> جهت احراز اصالت فرد <input checked="" type="checkbox"/> جهت احراز اصالت مدرک <input type="checkbox"/> نبود زیرساخت ارتباطی مناسب <input type="checkbox"/> سایر:		<input checked="" type="checkbox"/> غیر الکترونیکی ذکر ضرورت مراجعه حضوری		
		<input type="checkbox"/> اینترنتی (مانند درگاه دستگاه) <input type="checkbox"/> اینترنتی (مانند اینترنت داخلی دستگاه یا ERP) <input type="checkbox"/> پست الکترونیک <input type="checkbox"/> سایر (با ذکر نحوه دسترسی)		مرحله تولید خدمت (فرآیند داخل دستگاه یا ارتباط با دیگر دستگاه ها)		
		حضور در جلسات توجیهی، عمومی، موسس، انتخاب هیات مدیره و بازرس		<input checked="" type="checkbox"/> غیر الکترونیکی ذکر ضرورت مراجعه حضوری		
		<input type="checkbox"/> اینترنتی (مانند وبگاه دستگاه) <input type="checkbox"/> تلفن همراه (برنامه کاربردی) <input type="checkbox"/> پست الکترونیک <input type="checkbox"/> ارسال پستی <input type="checkbox"/> تلفن گویا یا مرکز تماس <input type="checkbox"/> پیام کوتاه <input type="checkbox"/> دفاتر پیشخوان شماره قرارداد واگذاری خدمات به دفاتر پیشخوان: <input type="checkbox"/> عناوین مشابه دفاتر پیشخوان <input type="checkbox"/> سایر (با ذکر نحوه دسترسی)		در مرحله ارائه خدمت		
مراجعه به دستگاه: <input checked="" type="checkbox"/> ملی <input checked="" type="checkbox"/> استانی <input checked="" type="checkbox"/> شهرستانی		<input type="checkbox"/> جهت احراز اصالت فرد <input type="checkbox"/> جهت احراز اصالت مدرک <input type="checkbox"/> نبود زیرساخت ارتباطی مناسب <input checked="" type="checkbox"/> سایر:		<input checked="" type="checkbox"/> غیر الکترونیکی ذکر ضرورت مراجعه حضوری		
نام سامانه های دیگر		فیلهای مورد تبادل		نام سامانه های دیگر		۷- ارتباط خدمت با سایر سامانه ها (بانکهای اطلاعاتی) در دستگاه
نام دستگاه دیگر		مبلغ (در صورت پرداخت هزینه)		نام سامانه های دستگاه دیگر		
نام دستگاه دیگر		فیلهای مورد تبادل		نام سامانه های دستگاه دیگر		
نام دستگاه دیگر		مبلغ (در صورت پرداخت هزینه)		نام سامانه های دستگاه دیگر		
اگر استعمال غیر الکترونیکی است، استعمال توسط:		استعمال الکترونیکی برخط online دستهای (Batch)		استعمال الکترونیکی برخط online دستهای (Batch)		۸- ارتباط خدمت با سایر

**فلوجارت مراحل انجام کار برگزاری مجمع عمومی نظام صنفی کشاورزی**

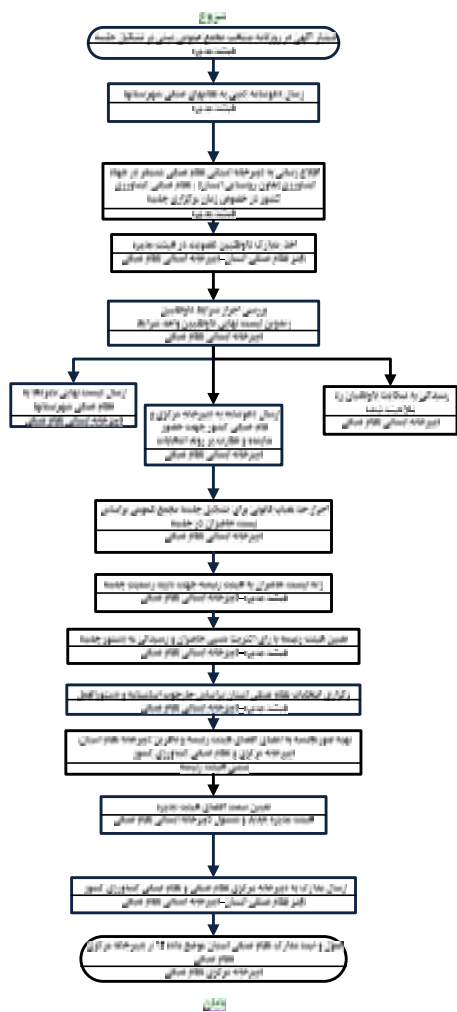

نام و نام خانوادگی	تلفن	پست الکترونیک	واحد مربوط
شمس الله مراد نیا	۰۹۱۳۲۹۷۱۶۸۹	moradniya۲۰۱۲@yahoo.com	معاون اداری و مالی سازمان مرکزی تعاون روستایی ایران
محمود سلمانی	۸۸۹۰۱۰۱۴	mahmoodsalmani۱۳۴۰@yahoo.com	مدیر امور اداری سازمان مرکزی تعاون روستایی ایران
سید مهدی شفیعی قصر	۸۱۳۶۳۲۸۵	m.ghasr@agri-jahad.org	کارشناس مسئول اصلاح و بهبود فرآیندها مرکز نوسازی و تحول اداری
زهرا زارعی	۰۹۱۳۲۱۵۷۶۳۷	zareei.zahra@gmail.com	رییس گروه تشکیلات و روش های سازمان مرکزی تعاون روستایی ایران
مرتضی ادیب	۸۸۳۸۳۰۶۷	adib۴۷@yahoo.com	معاون دفتر امور تشکل های کشاورزی
احمد قادیان	۰۹۱۳۱۲۳۸۷۴۶	hmad.ghaderian۵۲@gmail.com	کارشناس گروه تشکیلات و روش های سازمان مرکزی تعاون روستایی ایران
فهیمه طاهری راد	۸۱۳۶۳۲۸۲	f.taherirad@yahoo.com	کارشناس اصلاح و بهبود فرآیندها
محمد مهدی شوشتری	۰۹۱۳۴۶۳۰۶۹۴	m.mshoostari@yahoo.com	کارشناس گروه تشکیلات و روش های سازمان مرکزی تعاون روستایی ایران

توضیحات	فرآیند مجوز		زمان تقریبی فرآیند مجوز (روز/ ساعت)	مراجع ناظر	فرآیند صدور مجوز		متقاضی مجوز			هزینه (ریال)	مدت اعتبار	مدارک مورد نیاز	مستندات قانونی (مصوبه، بخشنامه، آیین نامه)	نوع مجوز	عنوان مجوز	ردیف
	الکترونیکی	غیر الکترونیکی			مشترک *	اختصاصی	دولتی	حقوقی	حقیقی							
			۳۰ روز	سازمان مرکزی تعاون روستایی ایران						-----	نا محدود	<p>گواهی سوء پیشینه، گواهی عدم اعتیاد، گواهی اشتغال به فعالیت کشاورزی، پروانه بهره برداری کشاورزی، پروانه فعالیت و احراز هویت حقیقی و حقوقی</p>	<p>آئین نامه شماره ۱۶۴۰۸۲/ت/۳۷۳ه مورخ ۸۶/۱۰/۱۰ هیات وزیران: « آئین نامه اجرایی نظام صنفی کارهای کشاورزی»// ماده ۳۵ قانون تاسیس سازمان نظام مهندسی کشاورزی و منابع طبیعی جمهوری اسلامی ایران// اساسنامه نظام صنفی کارهای کشاورزی استان مصوب هیات عالی نظارت بر سازمان های صنفی کشور تاریخ ۸۹/۱۰/۱۲ // دستورالعمل تشکیل مجمع عمومی موسس و برگزاری انتخابات اولین دوره هیات مدیره استانی به شماره ۰۲۰/۶۵۱۷ مورخ ۹۰/۲/۲۸ وزارت جهاد کشاورزی // دستورالعمل برگزاری انتخابات نظام صنفی کشاورزی به شماره ۰۲۰/۶۵۱۷ مورخ ۹۰/۲/۲۸ وزارت جهاد کشاورزی</p>	<p>صدور مجوز تشکیل مجمع عمومی نظام صنفی کشاورزی شهرستان</p>	<p>صدور مجوز تشکیل مجمع عمومی نظام صنفی کشاورزی</p>	۱

<b>روز ۳۰</b>	<b>روز ۳۰</b>	<b>سازمان مرکزی تعاون روستایی ایران</b>								<b>نا محدود</b>	<p>گواهی سوء پیشینه، گواهی عدم اعتیاد، گواهی اشتغال به فعالیت کشاورزی، پروانه بهره برداری کشاورزی، پروانه فعالیت و احراز هویت حقیقی و حقوقی</p>	<p>آئین نامه شماره ۸۲/۱۶۴۰/۳۷۳ ه مورخ ۸۶/۱۰/۱۰ هیات وزیران: « آئین نامه اجرایی نظام صنفی کارهای کشاورزی»// ماده ۳۵ قانون تاسیس سازمان نظام مهندسی کشاورزی و منابع طبیعی جمهوری اسلامی ایران// اساسنامه نظام صنفی کارهای کشاورزی استان مصوب هیات عالی نظارت بر سازمان های صنفی کشور تاریخ ۸۹/۱۰/۱۲ // دستورالعمل تشکیل مجمع عمومی موسس و برگزاری انتخابات اولین دوره هیات مدیره استانی به شماره ۲۰/۶۵۱۷ مورخ ۹۰/۲/۲۸ وزارت جهاد کشاورزی // دستورالعمل برگزاری انتخابات نظام صنفی کشاورزی به شماره ۲۰/۶۵۱۷ مورخ ۹۰/۲/۲۸ وزارت جهاد کشاورزی</p>	<p>صدور مجوز تشکیل مجمع عمومی نظام صنفی کشاورزی استان</p>	<b>۲</b>
		<b>نا محدود</b>	<p>گواهی سوء پیشینه، گواهی عدم اعتیاد، گواهی اشتغال به فعالیت کشاورزی، پروانه بهره برداری کشاورزی، پروانه فعالیت و احراز هویت حقیقی و حقوقی</p>	<p>آئین نامه شماره ۸۲/۱۶۴۰/۳۷۳ ه مورخ ۸۶/۱۰/۱۰ هیات وزیران: « آئین نامه اجرایی نظام صنفی کارهای کشاورزی»// ماده ۳۵ قانون تاسیس سازمان نظام مهندسی کشاورزی و منابع طبیعی جمهوری اسلامی ایران// اساسنامه نظام صنفی کارهای کشاورزی استان مصوب هیات عالی نظارت بر سازمان های صنفی کشور تاریخ ۸۹/۱۰/۱۲ // دستورالعمل تشکیل مجمع عمومی موسس و برگزاری انتخابات اولین دوره هیات مدیره استانی به شماره ۲۰/۶۵۱۷ مورخ ۹۰/۲/۲۸ وزارت جهاد کشاورزی // دستورالعمل برگزاری انتخابات نظام صنفی کشاورزی به شماره ۲۰/۶۵۱۷ مورخ ۹۰/۲/۲۸ وزارت جهاد کشاورزی</p>	<p>صدور مجوز تشکیل هیات عمومی و شورای مرکزی نظام صنفی کشاورزی کشور</p>	<b>۳</b>								

\* اگر مراحل مجوز دارای فرآیند مشترک با دیگر دستگاه ها و نیازمند تبادل داده با آنها است، فرم شماره ۲ نیز تکمیل شود